INSTRUÇÕES
INSTRUCTIONS

PRODUTO : TEX WAVE PAINEL MULTIMÉDIA
PRODUCT : TEX WAVE PANEL MULTIMEDIA

Tex Wave Painel Holder é uma solução bastante dinamizadora no ambiente comunicativo. Este produto é a junção de um Tex Wave Painel com um TV Holder. Para este suporte deverá utilizar TV's até 40 polegadas.
Tex Wave Panel Holder is a very dynamic solution in the communicative environment. This product is the junction of a Tex Wave Panel with a TV Holder. For this media you should use TV's up to 40 inches.

Imagem Ilustrativa:
Representative Image:

Produtos TEX WAVE PAINEL MULTIMÉDIA
TEX WAVE MULTIMEDIA PANEL PRODUCTS

Área da Impressão Total: (mm) (L x A) Total Header Area: (mm) (W x H)	1000 x 2500
Área Vísivel Principal: (mm) (L x A) Total Visible Area: (mm) (W x H)	900 x 2400
Estrutura montada: (mm) (L x A x P) Assembled structure: (mm) (W x H x D)	1000 x 2500 x 300
Embalagem: (mm) (L x A x P) Package: (mm) (W x H x D)	810 x 120 x 450
Peso apróx : (kg) Approximate weight: (kg)	8 Kg

Saco de transporte
Transport Case

MONTAGEM:

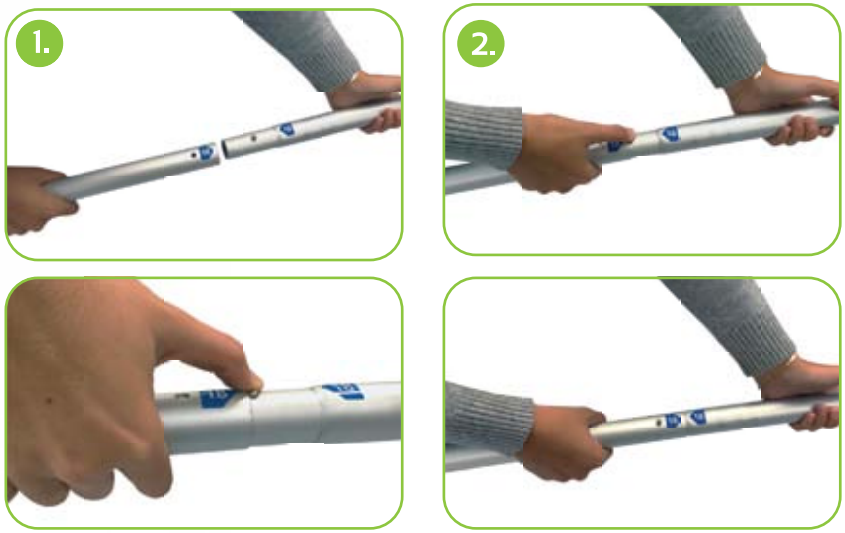

Monte a estrutura encaixando os tubos de alumínio conforme indicado na imagem, seguindo a ordem dos números que se encontram marcados nas duas extremidades dos tubos. Depois da estrutura estar montada coloque o tubo central.
Assemble structure fitting the aluminum tubes as shown in the image, in the order of numbers that are labeled at both ends of the tubes. After the structure is assembled place the central tube.

ITRO44.01